Show Room Operacional:

Rua Dr. Sampaio Peixoto, 41 - Cambuí
Campinas - SP - 13024-420
(19) 2121 8097 / (19) 2121 0872

Depósito / Expedição:

Jardim Santa Genebra
Campinas - SP

www.maxbeerchopeiras.com.br
maxbeerchopeiras@gmail.com

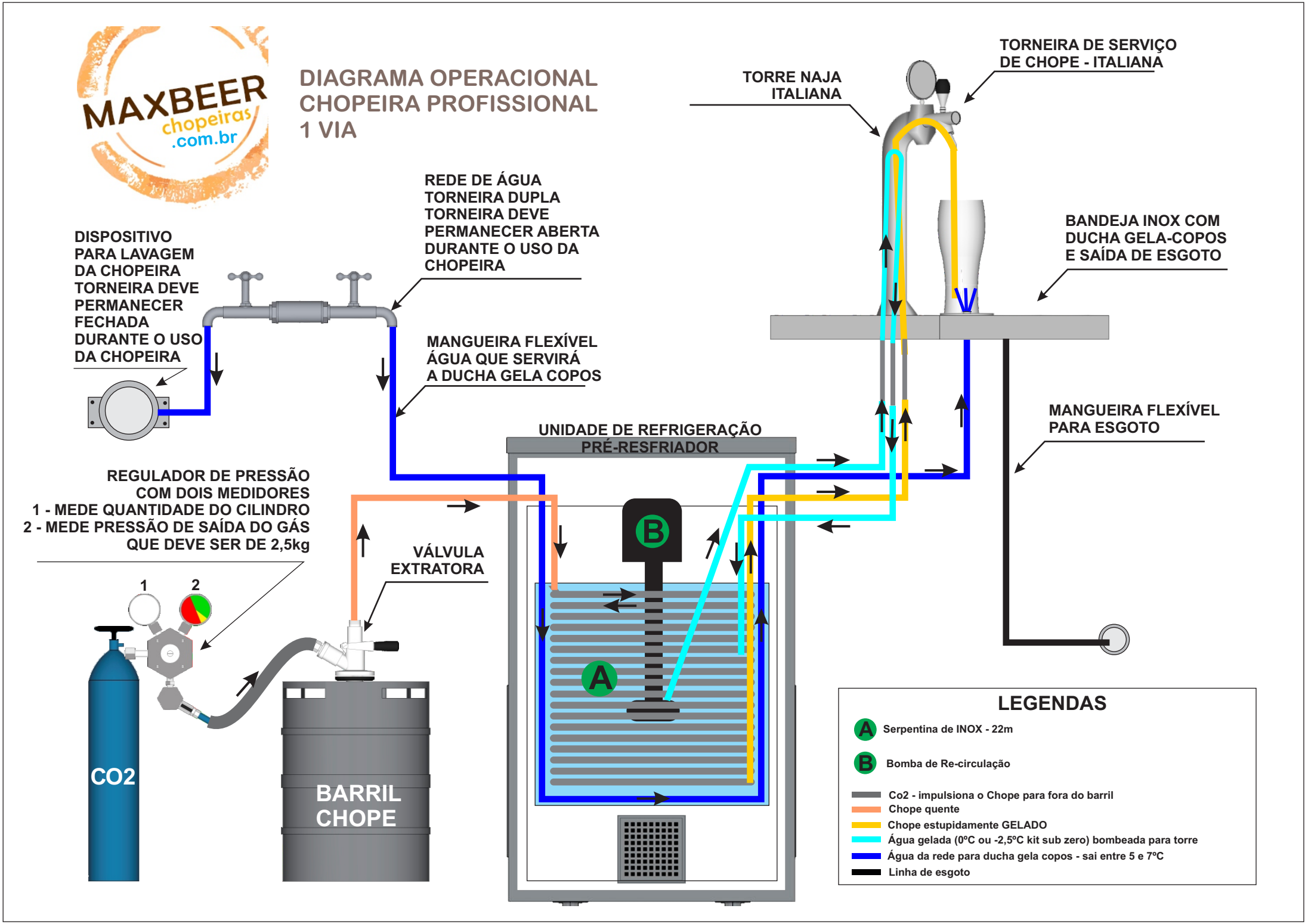
MAXBEER chopeiras .com.br
DIAGRAMA OPERACIONAL
CHOPEIRA PROFISSIONAL
1 VIA
TORNEIRA DE SERVIÇO DE CHOPE - ITALIANA
TORRE NAJA ITALIANA
REDE DE ÁGUA TORNEIRA DUPLA TORNEIRA DEVE PERMANECER ABERTA DURANTE O USO DA CHOPEIRA
DISPOSITIVO PARA LAVAGEM DA CHOPEIRA TORNEIRA DEVE PERMANECER FECHADA DURANTE O USO DA CHOPEIRA
BANDEJA INOX COM DUCHA GELA-COPOS E SAÍDA DE ESGOTO
MANGUEIRA FLEXÍVEL ÁGUA QUE SERVIRÁ A DUCHA GELA COPOS
MANGUEIRA FLEXÍVEL PARA ESGOTO
UNIDADE DE REFRIGERAÇÃO
PRÉ-RESFRIADOR
REGULADOR DE PRESSÃO COM DOIS MEDIDORES
1 - MEDE QUANTIDADE DO CILINDRO
2 - MEDE PRESSÃO DE SAÍDA DO GÁS QUE DEVE SER DE 2,5kg
VÁLVULA EXTRATORA
1
2
B
A
CO2
BARRIL CHOPE
LEGENDAS
A Serpentina de INOX - 22m
B Bomba de Re-circulação
Co2 - impulsiona o Chope para fora do barril
Chope quente
Chope estupidamente GELADO
Água gelada (0ºC ou -2,5ºC kit sub zero) bombeada para torre
Água da rede para ducha gela copos - sai entre 5 e 7ºC
Linha de esgoto

situação sem escala

Layout de instalação
Chopeira 1 Via

INSTALAÇÃO COM O MOTOR ANEXO

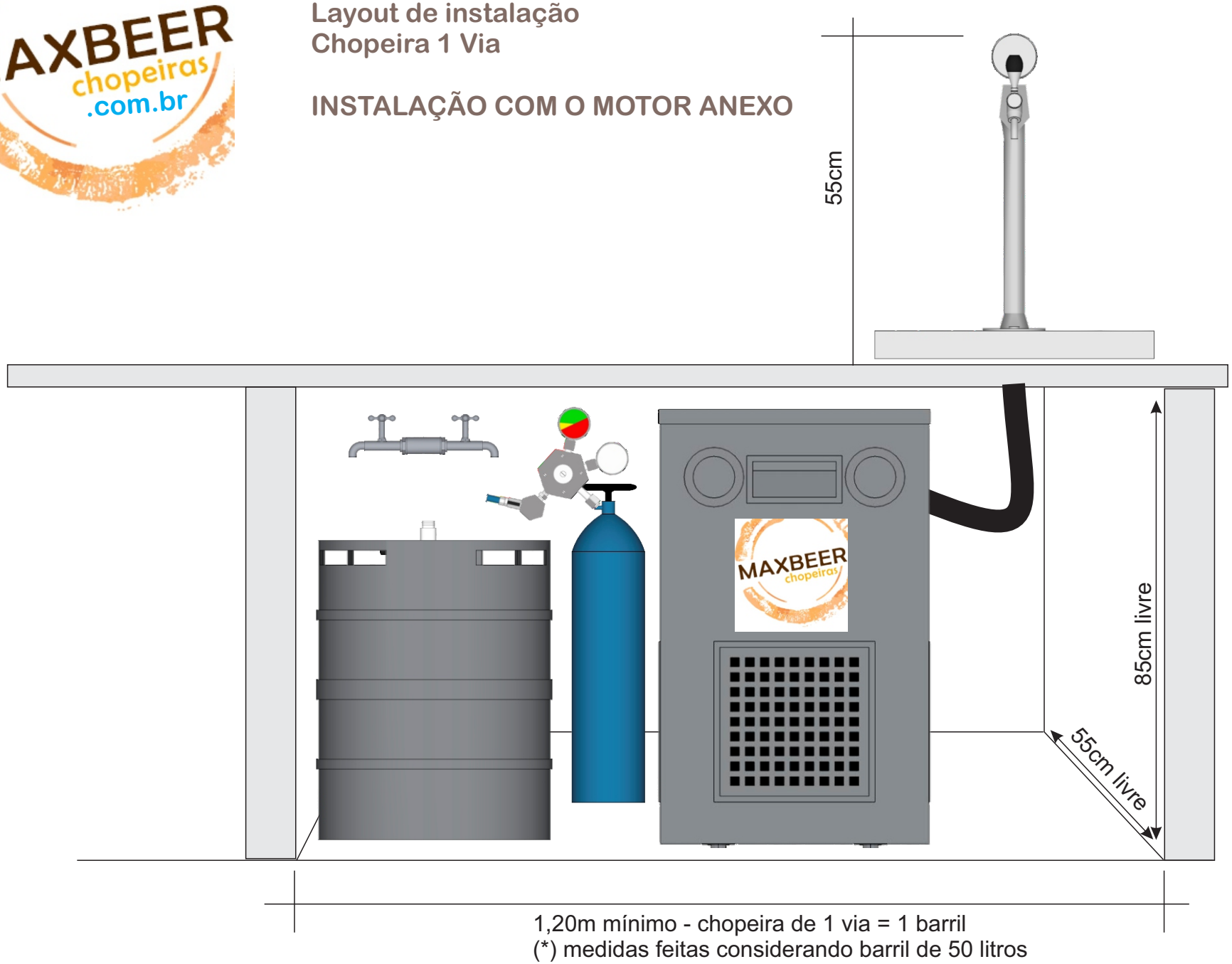

situação sem escala

Layout de instalação
Chopeira 1 Via

INSTALAÇÃO COM O MOTOR ANEXO

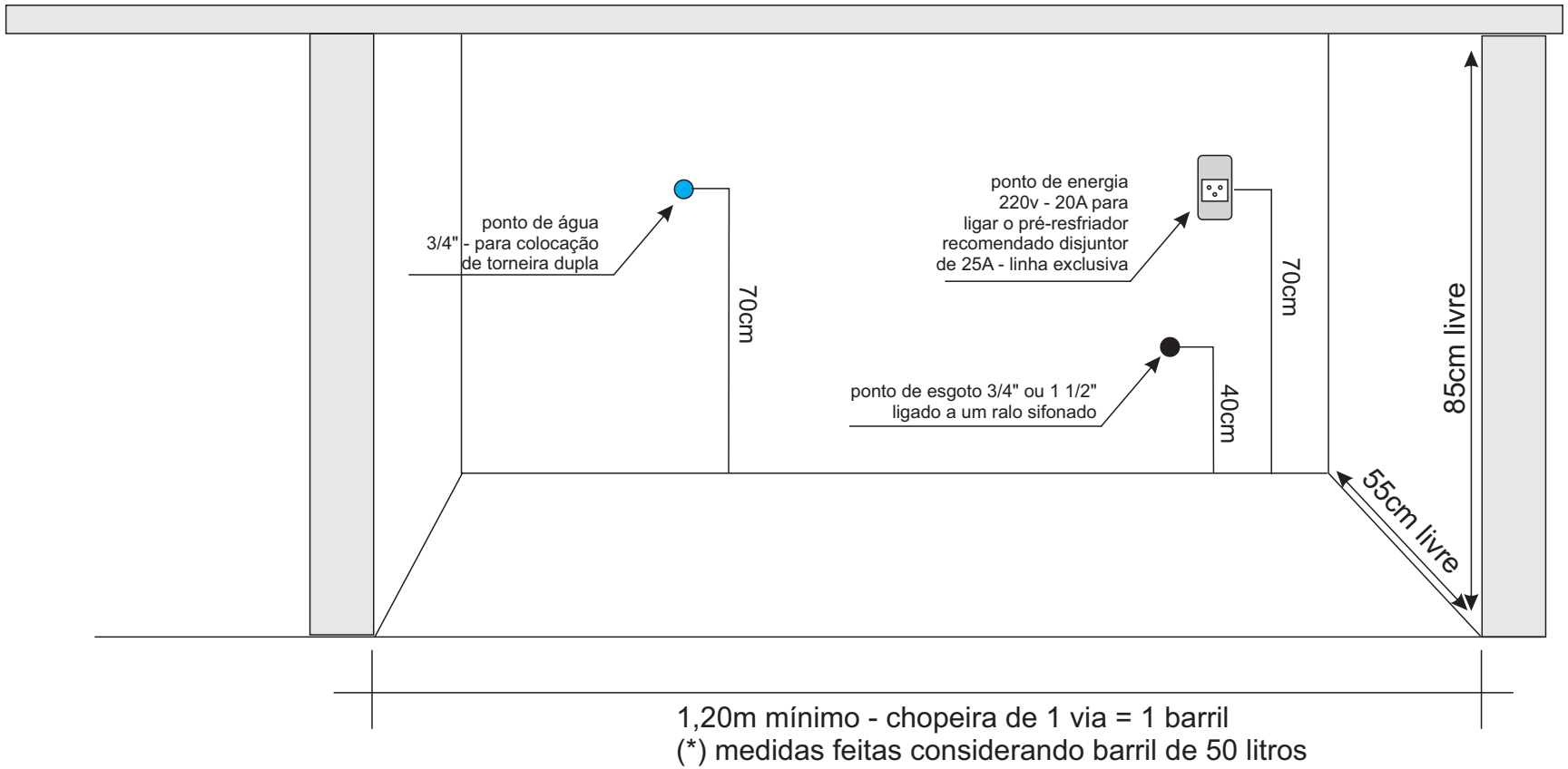

Layout de instalação
Chopeira 1 Via

INSTALAÇÃO COM O MOTOR REMOTO

situação sem escala

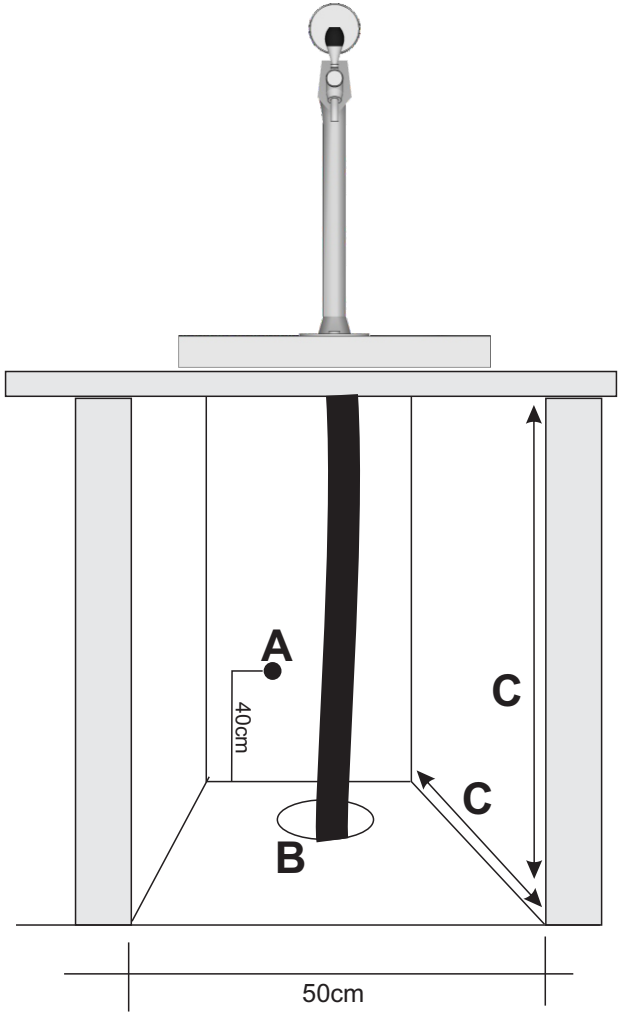

ABRIGO

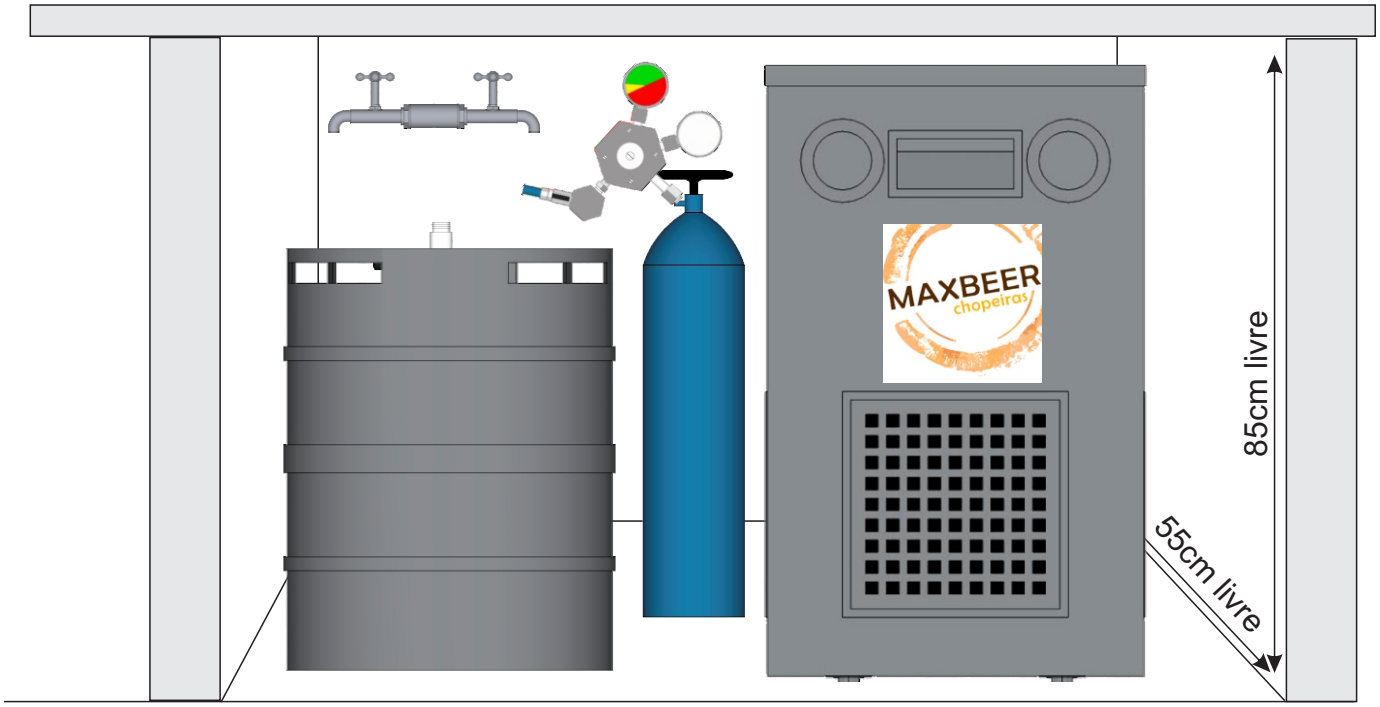

1,00m mínimo - chopeira de 1 via = 1 barril
(*) medidas feitas considerando barril de 50 litros

A
ponto de esgoto 3/4" ou 1 1/2" ligado a um ralo sifonado

B
duto 100mm pvc branco que liga o abrigo até o ponto da torre da chopeira
(*) importante: qualquer curva deste duto deve ser LARGA feita com dois dutos de 45º

C
As medidas de Altura e Profundidade do ponto da torre podem variar, entretanto esta área, logo abaixo da torre, deve ser preservada para a instalação e manutenção, não pode conter nenhum eletrodoméstico, armários ou servir de depósito.

Layout de instalação
Chopeira 1 Via

INSTALAÇÃO COM O MOTOR REMOTO

situação sem escala

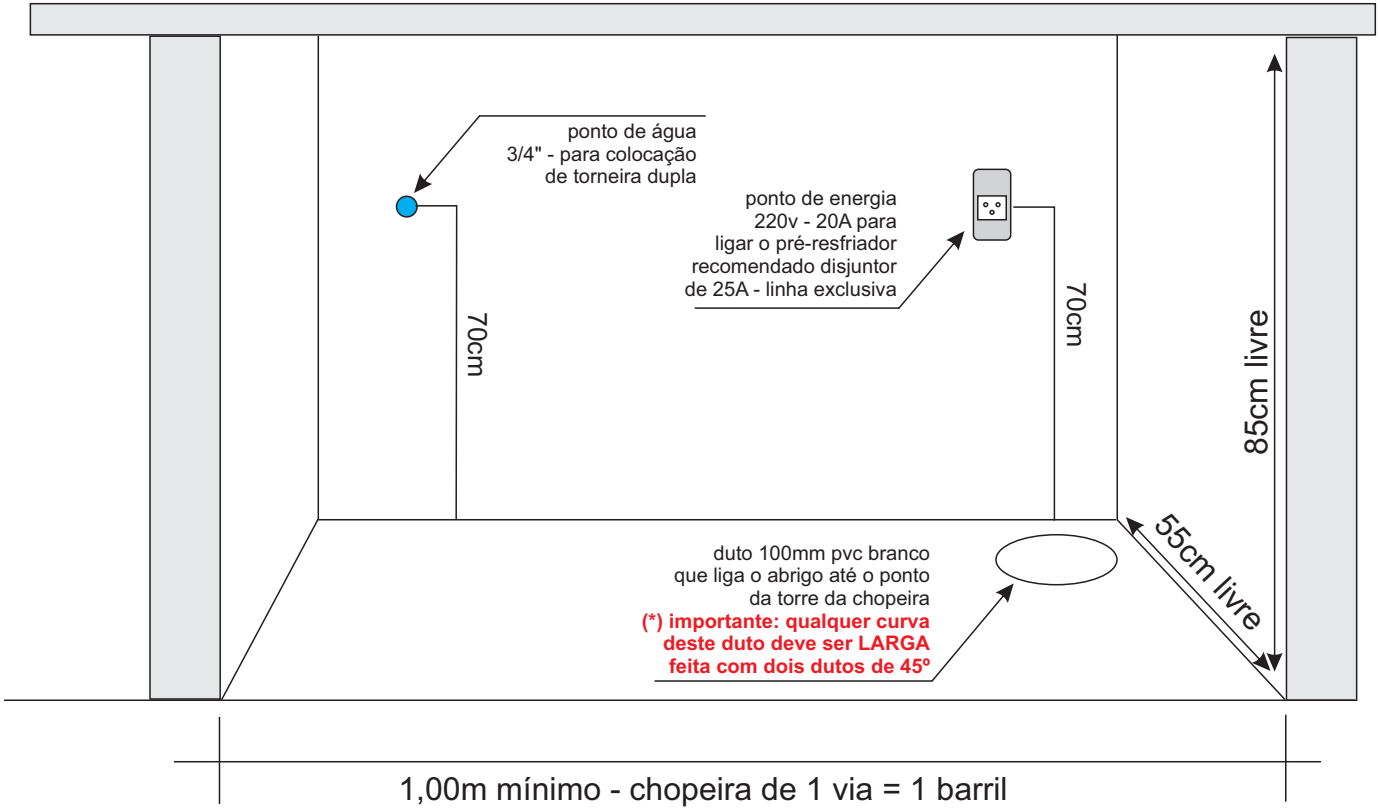

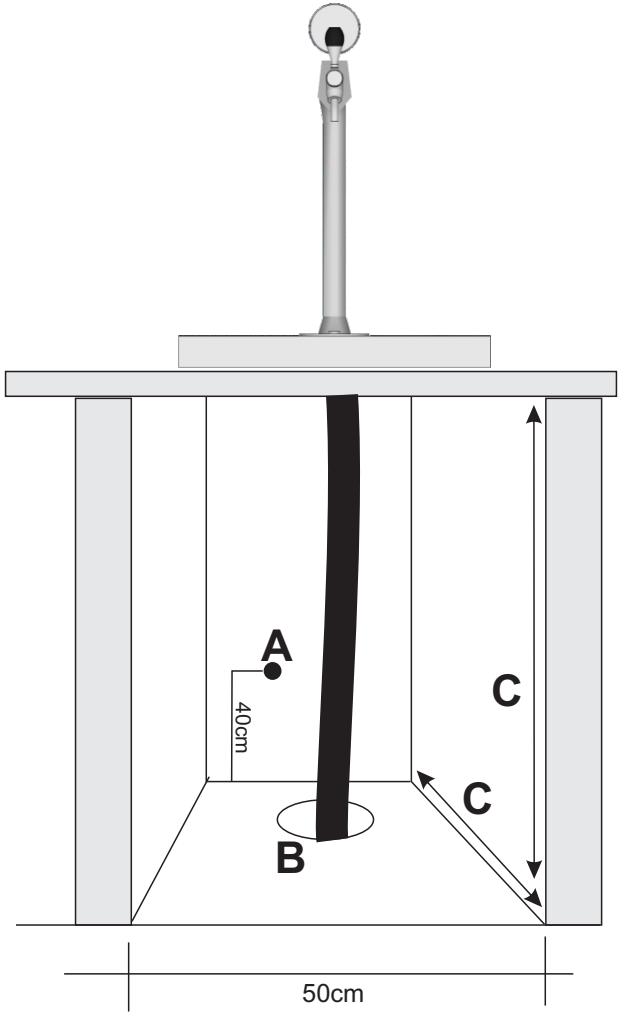

A
ponto de esgoto
3/4" ou 1 1/2"
ligado a um
ralo sifonado

B
duto 100mm pvc branco
que liga o abrigo até o ponto
da torre da chopeira
(*) importante: qualquer curva deste duto deve ser LARGA feita com dois dutos de 45º

C
As medidas de Altura e Profundidade
do ponto da torre podem variar, entretanto
esta área, logo abaixo da torre, deve ser
preservada para a instalação e manutenção,
não pode conter nenhum eletrodoméstico, armários
ou servir de depósito.

Layout de instalação
Chopeira

BARRIS DE CHOPE COMUMENTE ENCONTRADOS NA REDE DE DISTRIBUIÇÃO NO BRASIL

Barril de Chopp com capacidade de:

10 litros. (Altura: 35cm, Diâmetro: 24cm)

20 litros. (Altura: 59cm, Diâmetro: 24cm)

30 litros. (Altura: 37cm, Diâmetro: 42cm)

50 litros. (Altura: 54cm, Diâmetro: 42cm)

(Barril de chope importado da marca Portinox)

Dependendo do distribuidor de chope a marca do barril pode ser outra, assim as medidas não serão estas, porém as variações são pequenas.

Correspondência de um Barril de Chope em medidas gerais:

Por Copo

10 litros = Aproximadamente 30 copos de 330 ml
20 litros = Aproximadamente 60 copos de 330 ml
30 litros = Aproximadamente 100 copos de 330 ml
50 litros = Aproximadamente 150 copos de 330 ml

Os copos de 330 ml e são servidos aproximadamente 300 ml de chopp e o restante de colarinho.

Por Garrafa de Cerveja

30 litros = 2 engradados de Cerveja (50 garrafas)
50 litros = 3 engradados e meio de Cerveja (83 garrafas de Cerveja)

Calcule 2 litros de chope por pessoa.

Se o seu evento for mais longo ou tenha um número maior de homens, você pode calcular 2,5 litros.